ELGOIBARKO GIDA

AZAROA 2026 NOVIEMBRE

VERDINIREN DISDIRA

VERDINI DANTZA TALDEA

Dantza

2026/11/20

ostirala // viernes

19:00

EMAKUMEEN AURKAKO INDARKERIARI EZ

NO A LA VIOLENCIA CONTRA LAS MUJERES



ELGOIBAR UDALA AYUNTAMIENTO

ELKARTEAN EUSKO JAURLARITZA GOBIERNO VASCO

2016 Bikain

Gipuzkoako Foru Aldundia

GIPUZKOA

www.elgoibar.eus

ZINEA HERRIKO ANTZOKIAN



INURRI ITSUAK

(+12 urte) 125´
1 IGANDEA (VO azpitituluekin),19:00
2 ASTELEHENA (VO azpitituluekin), 21:00



EN EL CORAZÓN DE LA BESTIA

(+12 urte) 101´
6 OSTIRALA, 19:00
7 LARUNBATA, 19:00 // 22:15
8 IGANDEA, 19:00
9 ASTELEHENA, 21:00



LA PATRULLA CANINA: LA DINO PELÍCULA

(Denak)
8 IGANDEA, 16:30



LA BOLA NEGRA

(+16 urte) 159´
13 OSTIRALA, 19:00
14 LARUNBATA, 19:00 // 22:15
15 IGANDEA, 19:00
16 ASTELEHENA, 21:00

ONGARRI ZINE KLUBA

- **AZAROA 4 ASTEAZKENA**
  21:00**: NAZA (+16 URTE) 77´**
- **AZAROA 18 ASTEAZKENA**
  21:00**: YO TE CREO (+16 urte) 78´**
- **AZAROA 25 ASTEAZKENA**
  21:00**: MANAS (+16 urte) 106´**

Kultura Sailak karteldegia aldatzeko eskubidea izango du.
El Departamento de Cultura se reserva el derecho de poder modificar la cartelera.

AZAROA 2026 NOVIEMBRE

CINE EN EL HERRIKO ANTZOKIA

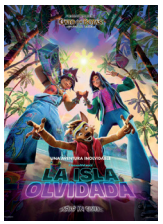

LA ISLA OLVIDADA

(+7 urte) 108´
15 IGANDEA, 16:30

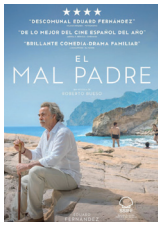

EL MAL PADRE

(Pendiente) 120´
21 LARUNBATA, 19:00 // 22:15
22 IGANDEA, 19:00
23 ASTELEHENA, 21:00



MINIONS & MONSTER

(+7 URTE) 89´
22 IGANDEA, 16:30



DIGGER

(+16 URTE)
28 LARUNBATA, 19:00 // 22:15
29 IGANDEA, 19:00
30 ASTELEHENA, 21:00



VAIANA

(+7 URTE)
29 IGANDEA, 16:30

- Sarrerak: arrunta 5 €. Arrunta online 4,5 €. Gazte-txartelarekin: 3 €.
- Astelehena, ikuslearen eguna: sarrera 3 €. Ez dira bonuak zigilatuko.
- 18 urtetik beherakoak: larunbateko 19:00etako saioa eta igandeko 16:30eko saioa: 3 €.
- Haurrentzako emanaldia: haurrak 3 € / nagusiak 5 €.
- 65 urtetik gorakoak: 3 €.
- Entradas: normal 5 €. Normal online 4,5 €. Gazte-txartela: 3 €.
- Lunes, día del espectador: entrada 3 €. No se sellarán los bonos.
- Menores de 18 años: sábados, sesión de las 19:00 y domingos a las 16:30: 3 €.
- Sesión infantil: niñas/os 3 € / mayores 5 €.
- Mayores de 65 años: 3 €.

» Urriaren 30etik azaroaren 21era arte

MARGO ERAKUSKETA: TXELO ARANGO.
18:30etik 20:30era, astelehenetik larunbatera. Kultur Etxeko erakusketa gelan.

» 1 igandea

ANTZERKI FAMILIARRA: "AMA, AMAMA, MAMUAK!", NAITA TEATROA.
16:30ean, Herriko Antzokian.
Sarreren salmenta: https://herrikoantzokia.eus, larunbatero leihatilan 19:15etik 21:30era, eta egunean bertan, leihatilan.

» 2 astelehena

EROSKETA BONUAK ELGOIBARREN.
Elgoibar Bizi-Bizixa bonuen bidez, % 25eko hobaria emango da pertsonako gutxienez 5€ eta gehienez 60€ arteko erosketetan, erosketa egiten den denda bakoitzean.

» 4 asteazkena

ZURRUNBILOA-LORATZEN TREBAKUNTZA: KIROLA INGURUNE SEGURUA?
Hizlaria: Iñaki Alonso. Kirol entrenatzailea eta Kuninako zuzendaria.
18:00etan, Aita Agirre kulturguneko areto nagusian.

MAITATU, ZAINDU ZEURE BURUA ETA IZAN ZORIONTSU. LOREDI SALEGI.
18:00etatik 20:00etara, Lilan. Gazteleraz.
Emakumeentzat, ez da izena eman behar.

EPELETAN LITERATURA TAILERRA: "BARKAMENA EXISTITUKO BALITZ BEZALA", MARIANA TRAVACIO.
19:30ean, Gotzon Garate Udal Liburutegian.

» 5ean eta 19an

ELGOIBARKO ISILTASUN ESKOLAREN TOPAKETA, JOSE CRUZ IGARTUA.
19:00etan, Kultur Etxeko hitzaldi gelan.

» 6an eta 7an

AIZU ELKARTEAREN FESTA!

» 6 ostirala

MENDITOUR ELGOIBAR.
21:00etan, Herriko Antzokian. Antolatzailea: Morkaiko ME.



» 1 igandea

ANTZERKI FAMILIARRA: "AMA, AMAMA, MAMUAK!", NAITA TEATROA.
16:30ean, Herriko Antzokian.

» Del 30 de octubre al 21 de noviembre

EXPOSICIÓN DE PINTURA: TXELO ARANGO. De 18:30 a 12:30, de lunes a sábado.
En la sala de exposiciones de la Casa de Cultura.

» 1 domingo

TEATRO FAMILIAR: "AMA, AMAMA, MAMUAK!" NAITA TEATROA.
A las 16:30, en el Herriko Antzokia.
Venta de entradas: https://herrikoantzokia.eus, los sábados en taquilla de 19:15 a 21:30 y el mismo día en taquilla.

» 2 lunes

BONOS DE COMPRA EN ELGOIBAR.
Con los bonos Elgoibar Bizi-Bizixa se bonificará un 25% en compras entre un mínimo de 5€ y un máximo de 60€ en cada tienda realizado por persona.

» 4 miércoles

FORMACIÓN DE ZURRUNBILOA – LORATZEN: ¿ES EL DEPORTE UN ENTORNO SEGURO? Ponente: Iñaki Alonso. Entrenador deportivo y director de Kunina.
A las 18:00, en la sala principal de Aita Agirre Kulturgunea.

"PROCEDIMIENTO DE EVALUACIÓN GENERAL DE RIESGOS".
De 18:00 a 20:00, en Lila. En castellano.
Para mujeres, sin inscripción.

TALLER DE LITERATURA EN EUSKERA: "BARKAMENA EXISTITUKO BALITZ BEZALA". MARIANA TRAVACIO.
A las 19.30, en la Biblioteca Municipal Gotzon Garate.

» 5 y 19

ENCUENTRO DE LA ESCUELA DEL SILENCIO DE ELGOIBAR, JOSE CRUZ IGARTUA.
A las 19:00, en la sala de conferencias de la Casa de Cultura.

» 6 y 7

¡FIESTA DE LA ASOCIACIÓN AIZU!

» 6 viernes

MENDITOUR ELGOIBAR.
A las 21:00, en el Herriko Antzokia. Organiza: Morkaiko ME.



» 6 ostirala

MENDITOUR ELGOIBAR.
21:00etan, Herriko Antzokian.
Antolatzailea: Morkaiko ME.

» 10 asteartea

AUTOBIOGRAFIA FEMINISTA: EGUNEROKO AUSARDIAREN KONTAKIZUNAK. MERLÍN MEDINA.
17:00etatik 19:00etara, Lilan.

» 13 ostirala

ODOL ATERATZEAK. ANTOLATZAILEA: ODOL EMAILEEN ELKARTEA.
Elgoibarko Jubilatuen Biltokian.

7. ARTEARI BURUZKO KAFE TERTULIA, LOREDI SALEGI.
18:30ean, Lilan. Denontzat irekia.

» 14 larunbata

NUALA ELKARTEAREN SAIO INFORMATIBOA.
10:00etatik 14:00etara, Lekueder parkean (euria bada, Aita Agirre kulturguneko arkupeetan).

MAGOSTO.
11:30ean, Maalako parkean. Antolatzailea: Galiza Etxea.

OMENALDIA 25, 40, 50, 60 eta 75 ALDIZ ODOLA EMAN DUTENEI.
12:00etan, Elgoibarko Jubilatuen Biltokian.

» 16 astelehena

HAUSNARKETA TALDEA: EMAKUMEOK BIZI DITUGUN INDARKERIAK. LOREDI SALEGI. 18:00etatik 20:00etara, Lilan. Ele bietan. Emakumeentzat, ez da izena eman behar.

» 17 asteartea

DESIRA: SEXU AHOLKULARITZA ZERBITZUA.
16:00etatik 19:00etara, Lilan. Doan. Denontzat irekita. Bakarkako, bikoteko edo taldeko saioak. Doan. Gomendagarria aurretik hitzordua hartzea: 688 698 143 / desiraelgoibar@gmail.com

PAPEREZKO HEGOAK IRAKURKETA KLUBA: "CLAUDE ETA MORINO. MADARIKAZIOA", ADRIEN ALBERT.
17:00etan, Gotzon Garate Udal Liburutegian.

LITERATURA SORKUNTZA. JASONE OSORO.
18:00etatik 20:00etara, Lilan. Gazteleraz. Emakumeentzat, ez da izena eman behar.

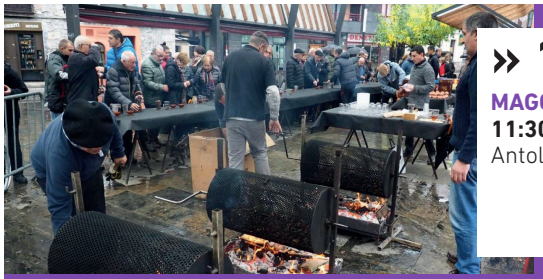

» 14 larunbata

MAGOSTO.
11:30ean, Maalako parkean. Antolatzailea: Galiza Etxea.

» 10 martes

AUTOBIOGRAFÍA FEMINISTA: RELATOS DE VALENTÍA COTIDIANA. MERLÍN MEDINA.
De 17:00 a 19:00, en Lila.

» 13 viernes

EXTRACCIONES DE SANGRE A CARGO DE DONANTES DE SANGRE.
En Elgoibarko Jubilatuen Biltokia.

CAFÉ TERTULIA SOBRE EL 7º ARTE, LOREDI SALEGI.
A las 18:30, en Lila. Abierto a todxs.

» 14 sábado

SESIÓN INFORMATIVA DE NUALA ELKARTEA.
De 10:00 a 14:00, en Lekueder parkea (en caso de lluvia en los soportales de Aita Agirre Kulturgunea).

MAGOSTO.
A las 11:30, en Maalako parkea. Organiza: Casa Galiza.

HOMENAJE A QUIENES HAN DONADO 25, 40, 50, 60 y 75 VECES.
A las 12:00, en Elgoibarko Jubilatuen Biltokia.

» 16 lunes

GRUPO DE REFLEXIÓN: VIOLENCIAS QUE VIVIMOS LAS MUJERES. LOREDI SALEGI.
De 18:00 a 20:00, en Lila. Bilingüe. Para mujeres, sin inscripción.

» 17 martes

DESIRA: SERVICIO DE ASESORÍA SEXUAL.
De 16:00 a 19:00, en Lila. Abierto a todxs. Gratis. Sesiones individuales, en pareja o en grupo. Se recomienda cita previa: 688 698 143 / desiraelgoibar@gmail.com

CLUB DE LECTURA PAPEREZKO HEGOAK: "CLAUDE ETA MORINO. MADARIKAZIOA", ADRIEN ALBERT.
A las 17:00, En la Biblioteca Municipal Gotzon Garate.

CREACIÓN LITERARIA. JASONE OSORO.
De 18:00 a 20:00, en Lila. En castellano. Para mujeres, sin inscripción.



» 17 asteartea

PAPEREZKO HEGOAK IRAKURKETA KLUBA: "CLAUDE ETA MORINO. MADARIKAZIOA", ADRIEN ALBERT.
17:00etan, Gotzon Garate Udal Liburutegian.

» 19 osteguna

TOPAKETAK: KIROL POLITIKAK UDALERRIETAN.
9:00etan, Herriko Antzokian.
Antolatzaileak: Elgoibarko Udala, Gipuzkoako Foru Aldundia eta KAIT.

» 20 ostirala

SANTA ZEZILIA EGUNA.
Santa Zezilia egunaren ospakizuna Elgoibar Ikastolako HHko eta LHko ikasleekin eta Ikastolako txarangarekin. Eguraldia lagun, goizeko 8:30ean, Kalegoen plazatik ikastolara joango gara, kaleak musikaz alaituz.

"VERDINIREN DISDIRA". VERDINI DANTZA TALDEA.
19:00etan, Herriko Antzokian.
Sarreren salmenta: https://herrikoantzokia.eus, larunbatero leihatilan 19:15etik 21:30era, eta egunean bertan, leihatilan.

» 21 larunbata

ELGOIBARKO CX BESA ZIKLOKROSA (GIPUZKOAKO TXAPELKETA).
9:00etan, Mintxetan. Antolatzailea: CX BESA Lagun Taldea.
ESKOLA KIROLA JARDUNALDIA: ZIKLOKROSA.
16:00etan, Mintxetan.
Antolatzailea: CX BESA Lagun Taldea eta Elgoibarko Eskola Kirola elkartea.

ELGOIBARKO ISILTASUN ESKOLAREN TOPAKETA, JOSE CRUZ IGARTUA.
10:00etan, Kultur Etxeko hitzaldi gelan.

UDAL MUSIKA BANDAREN DIANA.
10:00etan. KALEJIRA.

KONTZERTUA: ELGOIBARKO UDAL MUSIKA BANDA.
13:00etan, Herriko Antzokian.

» 24 asteartea

DESIRA: SEXU AHOLKULARITZA ZERBITZUA.
16:00etatik 19:00etara, Lilan. Doan. Denontzat irekia. Bakarkako, binakako edo taldeko saioak. Doan. Gomendagarria da aurretik hitzordua hartzea: 688 698 143 / desiraelgoibar@gmail.com



» 20 ostirala

SANTA ZEZILIA EGUNA.

» 19 jueves

ENCUENTROS DE POLÍTICAS DEPORTIVAS EN LOS MUNICIPIOS.
A las 9:00, en el Herriko Antzokia.
Organiza: Ayuntamiento de Elgoibar, Diputación Foral de Gipuzkoa y KAIT.

» 20 viernes

DÍA DE SANTA CECILIA.
Celebración del día de Santa Cecilia con los alumnos de Infantil y Primaria y la txaranga de Elgoibar Ikastola. Si el tiempo acompaña, a las 8:30 de la mañana desde Kalegoen plaza hasta la ikastola animaremos las calles con música.

"VERDINIREN DISDIRA". VERDINI DANTZA TALDEA.
A las 19:00, en el Herriko Antzokia.
Venta de entradas: https://herrikoantzokia.eus, los sábados en taquilla de 19:15 a 21:30 y el mismo día en taquilla.

» 21 sábado

ELGOIBARKO CX BESA CICLO CROSS (CAMPEONATO DE GIPUZKOA).
A las 9:00, en Mintxeta. Organiza: CX BESA Lagun Taldea.
JORNADA DEPORTE ESCOLAR: CICLO CROSS.
A las 16:00, en Mintxeta.
Organiza: CX BESA Lagun Taldea y Elgoibarko Eskola Kirola elkartea.

ENCUENTRO DE LA ESCUELA DEL SILENCIO DE ELGOIBAR, JOSE CRUZ IGARTUA. A las 10:00, en la sala de conferencias de la Casa de Cultura.

DIANA DE LA BANDA MUNICIPAL DE MÚSICA.
A las 10:00. KALEJIRA.

CONCIERTO: BANDA MUNICIPAL DE ELGOIBAR.
A las 13:00, en el Herriko Antzokia.

» 24 martes

DESIRA: SERVICIO DE ASESORÍA SEXUAL.
De 16:00 a 19:00, en Lila. Abierto a todxs. Gratis. Sesiones individuales, en pareja o en grupo.
Se recomienda cita previa: 688 698 143 / desiraelgoibar@gmail.com



» 20 ostirala

"VERDINIREN DISDIRA". VERDINI DANTZA TALDEA.
19:00etan, Herriko Antzokian.

» 24 asteartea

HELDUENTZAKO IPUIN KONTALARIA SAIOA: LOS ECOS QUE NOS HABITAN. ITZIAR REKALDE. 19:00etan, Gotzon Garate Udal Liburutegian.

» 26 osteguna

2027ko EGUTEGIRAKO ARGAZKI ETA MARRAZKI LEHIAKETEN SARI-BANAKETA.
19:00etan, Aita Agirre kulturguneko areto nagusian.

» 27 ostirala

TAILERRA: AURRETIAZKO BORONDATEAK.
15:45etik 17:00etara, Aita Agirre Kulturguneko areto nagusian.
Izen-ematea: Elgoibarko Osasun Zentroan.

LOLAREN BIZIKLETA LABURMETRAIAREN ESTRIENALDIA.
19:00ean, Herriko Antzokian. Denontzat irekia. Sarrera doan.

» 28 larunbata

HIL BUKAERAKO FERIA.
9:00etatik 14:00etara, baserriko eta Artalde Artisau Taldearen produktuen salmenta Kalebarren plazan.
11:00etatik aurrera, CATT MORKAIKOK pintxoak prestatuko ditu Kalebarren plazan Elgoibarko baserri eta harategietako produktuekin.
12:00etik 14:00era, umeentzako tailerra Kalebarren plazan. Tailer hauen helburua da Elgoibarko txikienek garaiko produktuak, bertako animaliak, baserrietako kultura... ezagutzea.
Eguerditik arratsaldera, ganadu erakusketa, Kalebarren plazan.

ELGOIBAR KANTARI!
16:30ean, Herriko Antzokian.
Antolatzaileak: Elgoibarko Udala, Herri Eskola eta Elgoibar Ikastola.

» Abenduaren 6ra arte

JAIOTZEN XXXVII. LEHIAKETA.
Izen-ematea: elgoibarkojaiotzak@gmail.com

» 24 martes

SESIÓN DE CUENTA CUENTOS PARA ADULTOS: LOS ECOS QUE NOS HABITAN. ITZIAR REKALDE. A las 19:00, en la Biblioteca Municipal Gotzon Garate.

» 26 jueves

ENTREGA DE PREMIOS DE LOS CONCURSOS DE FOTOGRAFÍA Y DIBUJO PARA EL CALENDARIO 2027.
A las 19:00, en la sala principal de Aita Agirre kulturgunea.

» 27 viernes

TALLER: VOLUNTADES ANTICIPADAS.
De 15:45 a 17:00, en la sala principal de Aita Agirre Kulturgunea.
Inscripción en el Centro de Salud de Elgoibar.

ESTRENO DEL CORTOMETRAJE LA BICI DE LOLA.
A las 19:00, en Herriko Antzokia. Abierto a todxs. Entrada gratuita.

» 28 sábado

FERIA DE FIN DE MES.
De 9:00 a 14:00, venta de productos de caserío y de Artalde Artisau Taldea en Kalebarren plaza.
A partir de las 11:00, CATT MORKAIKO venderá pinchos elaborados con productos de los caseríos y carnicerías de Elgoibar, en Kalebarren plaza.
De 12:00 a 14:00, taller para niñas y niños en Kalebarren plaza. El objetivo de estos talleres es que los más pequeños de Elgoibar puedan conocer los productos de la época, mostrarles los animales autóctonos, la cultura rural...
A partir del mediodía, exposición de ganado en Kalebarren plaza.

ELGOIBAR KANTARI!
A las 16:30, en el Herriko Antzokia.
Organizan: Elgoibarko Udala, Herri Eskola y Elgoibar Ikastola.

» Hasta el 6 de diciembre

XXXVII CONCURSO DE BELENES.
Inscripciones: elgoibarkojaiotzak@gmail.com

Santa Zezilia

Antolatzailea / Organiza
Musika Eskola

16an eta 17an

TALDE INSTRUMENTALEN KONTZERTUAK.
19:15ean, Musika Eskolako auditorioan.

18 asteazkena

TRIKITIXA ETA PANDERO KALEJIRA. 19:00etan, Musika Eskolatik abiatuta.

19 osteguna

BETISUA TXARANGAREN KALEJIRA. 18:00etan, Musika Eskolatik abiatuta.

MUSIKALEAN ASTEA 2026

16 y 17

CONCIERTOS DE LOS GRUPOS INSTRUMENTALES.
A las 19:15, en el auditorio de la Escuela de Música.

18 miércoles

PASACALLE DE TRIKITIXAS Y PANDEROS. A las 19:00, en la Escuela de Música.

19 jueves

PASACALLE DE LA TXARANGA BETISUA. A las 18:00, en la Escuela de Música.

BERDINTASUN KARTELA

→ ANTZERKIA → TEATRO

AMA, AMAMA, MAMUAK!
→ NAITA PRODUKZIOAK

2026/11/01
igandea → domingo
16:30



HERRIKO ANTZOKIAN
Sarrerak: https://herrikoantzokia.eus, larunbatero leihatilan 19:15etik 21:30era, eta egunean bertan, gelditzen badira.

55´ 5etik 12ra urte bitartean

3 € (Haurrak) // 5 € (Nagusiak)

→ Hildakoei, mamuei eta oroitzapenei buruzko abentura zirraragarria. Laguntasunaz, familiaz eta bizitzaren zikloaz hitz egiten duen istorioa. Gogoratzen ditugunak gurekin izango ditugulako. Gogoan geratzen dena hiltzen da azkena.

→ MAGIA

ALAIN MAGOA: MIRARIAK 2026

2026/11/14
larunbata
sábado

Magiaren tailerrak. Pertsona bat erditik mozteko eta objetuak hipnotizatzeko sekretuak.

10:00-10:55 / 6-7 urte
11:10-12:05 / 8-10 urte
12:20-13:15 / +11 urte

2026/11/15
igandea
domingo

Mikromagia. Mikromagia bizi ahalko dute hurbiltzen diren ume, gazte zein helduek, talde murriztuetan.

10:00-10:30
11:00-11:30
12:00-12:30
17:30-18:00
18:30-19:00



EUSKARAZ

AITA AGIRRE KULTURGUNEKO ARETO NAGUSIAN

DOAN

EMAN IZENA:

alainzulaika.com/mirariak2026

→ DANTZA → DANZA

VERDINIREN DISDIRA
→ VERDINI DANTZA TALDEA

2026/11/20
ostirala → viernes
19:00



DANTZA

HERRIKO ANTZOKIAN
Sarrerak: https://herrikoantzokia.eus, larunbatero leihatilan 19:15etik 21:30era, eta egunean bertan, gelditzen badira.

55´

8 €
3 € (Gazte-txartela dutenak // +65 urte)

→ Verdiniren distira artearen, mugimenduaren eta giza konexioen ospakizun bat da. Verdini Dantza Taldeak, desgaitasun funtzionalen bat duten pertsonez osatutako konpainia inklusiboak, sortu eta interpretatutako pieza honek distira egiten du oholtzako gorputzak janzten dituen brillantinaren energiarekin, interprete bakoitzaren argi berdingabea islatuta.

El esplendor de Verdini es la celebración del arte, el movimiento y la conexión humana. Esta pieza creada e interpretada por Verdini Dantza Taldea, compañía inclusiva formada por personas con alguna discapacidad, brilla con la energía de la brillantina que viste los cuerpos en el escenario, y refleja la luz inigualable de cada persona.

TARIFA BERRIAK - EZ DA BONURIK ONARTUKO
NUEVA TARIFAS - NO SE ACEPTARÁN BONOS

PELIKULA EMANALDIAK
SESIONES DE CINE

SARRERA ARRUNTA / ENTRADA ORDINARIA	5 €
SARRERA ONLINE / ENTRADA ONLINE	4,5 €
GAZTE TXARTELA	3 €
ASTELEHENA IKUSLEAREN EGUNA / LUNES DÍA DEL ESPECTADOR	3 €
65 URTETIK GORAKOAK / MAYORES DE 65 AÑOS	3 €
HAURRENTZAKO ZINE EMANALDIA: HAURRAK SESIÓN INFANTIL DE CINE: NIÑAS/OS	3 €
HAURRENTZAKO ZINE EMANALDIA: NAGUSIAK SESIÓN INFANTIL DE CINE: ADULTAS/OS	5 €

IKUSKIZUN ESZENIKOAK
ESPECTÁCULOS ESCÉNICOS

SARRERA ARRUNTA / ENTRADA ORDINARIA	8 €
GAZTE TXARTELA	3 €
65 URTETIK GORAKOAK / MAYORES DE 65 AÑOS	3 €
HAURRENTZAKO IKUSKIZUNAK: HAURRAK ESPECTÁCULOS INFANTILES: NIÑAS/OS	3 €
HAURRENTZAKO IKUSKIZUNAK: NAGUSIAK ESPECTÁCULOS INFANTILES: ADULTAS/OS	5 €

https://herrikoantzokia.eus

ELGOIBAR UDALA | AYUNTAMIENTO

Gipuzkoako Foru Aldundia

SAREA EUSKADIKO ANTZOKI SAREA RED VASCA DE TEATROS